

# FIS/edc® Bestellbestätigungsmonitor



Mit FIS/edc® können SAP-Anwender Dokumente und Daten jeder Art automatisiert und direkt in SAP integriert verarbeiten. Je nach Dokumentart stellt die FIS-Lösung verschiedene Monitoranwendungen zur Verfügung.

Für die automatisierte Verbuchung von Auftragsbestätigungen in SAP ist hierbei der FIS/edc® Bestellbestätigungsmonitor zuständig. Wie die anderen Monitoranwendungen, ist auch er ein echtes SAP Add-On: Nahtlos in die ERP-Lösung integriert, sorgt er für schnelle und effiziente Geschäftsprozesse.

Ob ihre Lieferanten Ihnen die Auftragsbestätigungen in elektronischer Form per E-Mail oder via EDI oder auch als

Papierbeleg per OCR senden: Die gesamte Eingangspost wird im Bestellbestätigungsmonitor angezeigt und von dort über die SAP-Standard IDoc-Schnittstelle für Auftragsbestätigungen direkt nach SAP importiert.

Umfangreiche Prüf- und Matching-Routinen bei der IDoc-Einarbeitung sorgen für eine weitestgehend automatische Verarbeitung der eingehenden Bestellbestätigungen. Toleranzen lassen sich im Rahmen des Customizings hinterlegen. Anschließend werden die Bestätigungen verbucht und im Bestätigungsreiter der Bestellung fortgeschrieben. Im Übersichtsbildschirm sind sie dann als verbuchte Belege selektierbar.

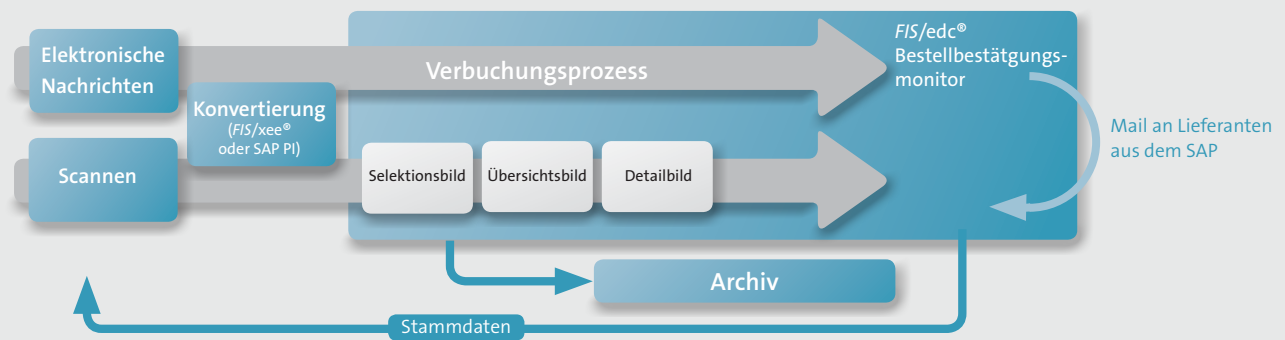

Treten in der Eingangsverarbeitung Abweichungen bei der Toleranzprüfung auf, können die Auftragsbestätigungen komfortabel im Detailbild des FIS/edc® Bestellbestätigungsmonitors selektiert und nachbearbeitet werden.

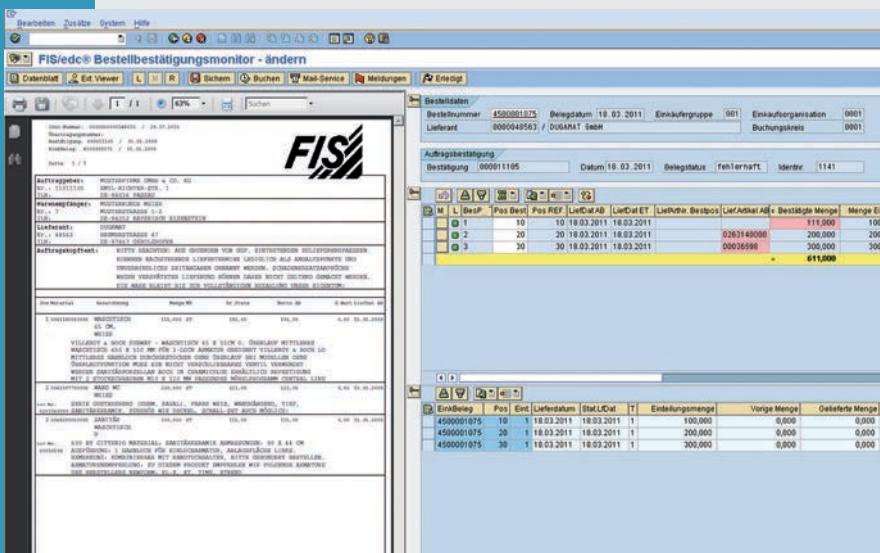

Detailbild FIS/edc® Bestellbestätigungsmonitor

Das Detailbild ist im Split Screen Verfahren aufgebaut und stellt alle zur Prüfung notwendigen Informationen auf einem Blick zur Verfügung. Die vom Lieferanten gesendeten Bestätigungen (per OCR, EDI, Fax, oder E-Mail) werden visualisiert im linken Bereich angezeigt.

Die Zuordnung zur Bestellung sowie der Mix aus Einteilung und Bestätigung des Lieferanten sind auf der rechten Seite zu sehen. Die farbliche Kennzeichnung informiert den Anwender direkt über Toleranzüberschreitungen oder sonstigen Abweichungen und ermöglicht eine effiziente Bearbeitung.

Bei Überschreiten der eingestellten Toleranzen besteht die Möglichkeit, aus dem Monitor heraus per E-Mail mit dem Lieferanten (oder Kollegen) in Kontakt zu treten.

Mit erfolgreichem Versand der E-Mail wird im Hintergrund ein PDF-Dokument generiert, aus welchem der Text, Versender, Versandzeitpunkt sowie eventuelle Anhänge ersichtlich sind. Das PDF wird archiviert und kann entweder über das Meldungslog oder die generischen Objekte zum Bestellbeleg angezeigt werden.

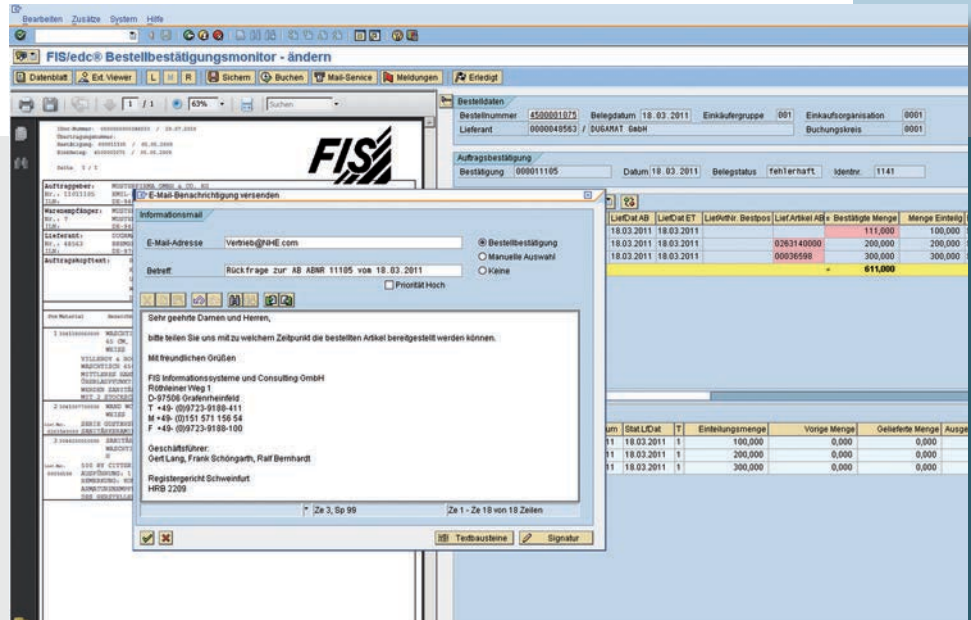

Mailservice FIS/edc® Bestellbestätigungsmonitor

## Zusatzfunktionalitäten zu SAP-Standardverarbeitung von Bestellbestätigungen

### SAP-Standard Prüfungen für Bestellbestätigungen

- Betragsprüfung in Prozent
- Prüfung des Lieferdatums
- Mengenprüfung (wenn in Bestellung gepflegt)

### Zusätzliche Prüfungen

- Betragsprüfung absolut (d.h. neben Prozent-Prüfung auch Prüfung genauer Toleranzbeträge)
- Preisupdate aus der Bestätigung in die Bestellung per Customizing steuerbar
- Mengenprüfung (unabhängig von der Pflege in der Bestellung) pro Kontierungstyp einstellbar
- Postleitzahlvergleich der Anlieferadresse aus der Bestätigung mit der Anschrift in der Bestellung

### Highlights:

- Übersicht aller eingehenden Bestellbestätigungen
- Visualisierung aller Daten im Monitor
- Zusätzliche Prüfungen neben dem SAP-Standard
- E-Mail-Informationsservice bspw. Lieferantenanschriften
- Vollständige Dokumentation
- Archivierung aller Bestellbestätigungen und ausgehenden E-Mails



Für weitere Informationen zum FIS/edc® Bestellbestätigungsmonitor scannen Sie bitte den QR-Code mit Ihrem Smartphone ab.



**FIS Informationssysteme und Consulting GmbH**  
 Röthleiner Weg 1 · 97506 Grafenrheinfeld  
 Tel.: +49 97 23 / 91 88-0 · Fax: +49 97 23 / 91 88-100  
 info@fis-gmbh.de · www.fis-gmbh.de

