

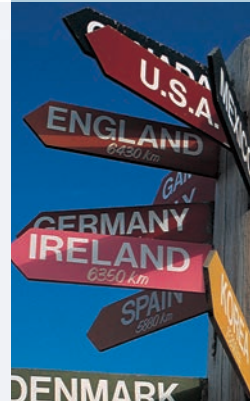

FIS/hrd®
Human Capital Management

Eine sichere Sache

Referenzen – der beste Beweis



B/S/H/

BSH BOSCH UND SIEMENS HAUSGERÄTE GMBH

BSH Bosch und Siemens Hausgeräte GmbH
Hausgerätehersteller, München

Wieland

Wieland-Werke AG
Hersteller von Halbfabrikaten aus Kupfer
und Kupferlegierungen, Ulm

DÜRR

Dürr AG
Produkte, Systeme und Dienstleistungen für die
Automobilfertigung, Stuttgart



UniversitätsKlinikum Heidelberg

Universitätsklinikum Heidelberg, Heidelberg

Dies ist lediglich eine kleine Auswahl unserer Referenz-Unternehmen.

Die Komplettlösung



Alle Anwendungen basieren auf der gleichen Softwaretechnologie.
Das Integrationsszenario zwischen SAP ERP und den Komplementärlösungen wird mitgeliefert.
Alle Anwendungen und Technologien werden durch FIS installiert.

FIS ist One-Stop-Anbieter!

FIS/hrd® Produktfamilie

SAP HCM Qualitätssicherung, Wartung und Pflege

Revisions-, Migrations- und Testunterstützung

Mit unserer *FIS/hrd®*-Familie bieten wir jeder HR-Fachabteilung und allen SAP-Systembetreibern Werkzeuge für eine komfortable, zeitgemäße sowie technische und organisatorische Unterstützung ihrer Tätigkeiten. Wenn Ihnen die Themen Sicherheit und revisionsfähige Entwicklung ein Anliegen sind, treffen Sie mit *FIS/hrd®* genau die richtige Entscheidung. Selbstverständlich ist unsere Produktfamilie mehrsprachig ausgelegt und unterstützt alle Länderversionen. Die Anbindung erfolgt modifikationsfrei, ist durch eigene, zusätzliche Berechtigungen feingranular steuerbar und in allen Teilbereichen durch eigenes Customizing offen für Anpassungen und Erweiterungen.

Schwerpunkte liegen u.a. in den Bereichen:

- **PCM – Payroll Change Management**
Recherche in Abrechnungsdaten
- **Revisionsicherheit im Customizing**
Optimierung von Wartungsprozessen
- **Systemmigration und -reengineering**
Qualifizierte Vorher-/Nachher-Analysen

FIS/hrd® Produktfamilie

FIS/hrd® CCC – Copy · Compare · Convert

FIS/hrd® SRA – Scheme and Rule Analyzer

FIS/hrd® TRM – Time Recording Management

FIS/hrd® CCC – Copy Compare Convert Transfer, Vergleich und Migration von Daten

Der Schutz des Produktivsystems und der Erhalt einer hohen Datenqualität ist insbesondere im HCM-Umfeld von eminent wichtiger Bedeutung. Zur Unterstützung der täglichen Arbeit, der Beseitigung von Fehlern aber auch der Weiterentwicklung der Anwendung bieten wir mit der Komponente FIS/hrd® CCC das ideale Werkzeug.

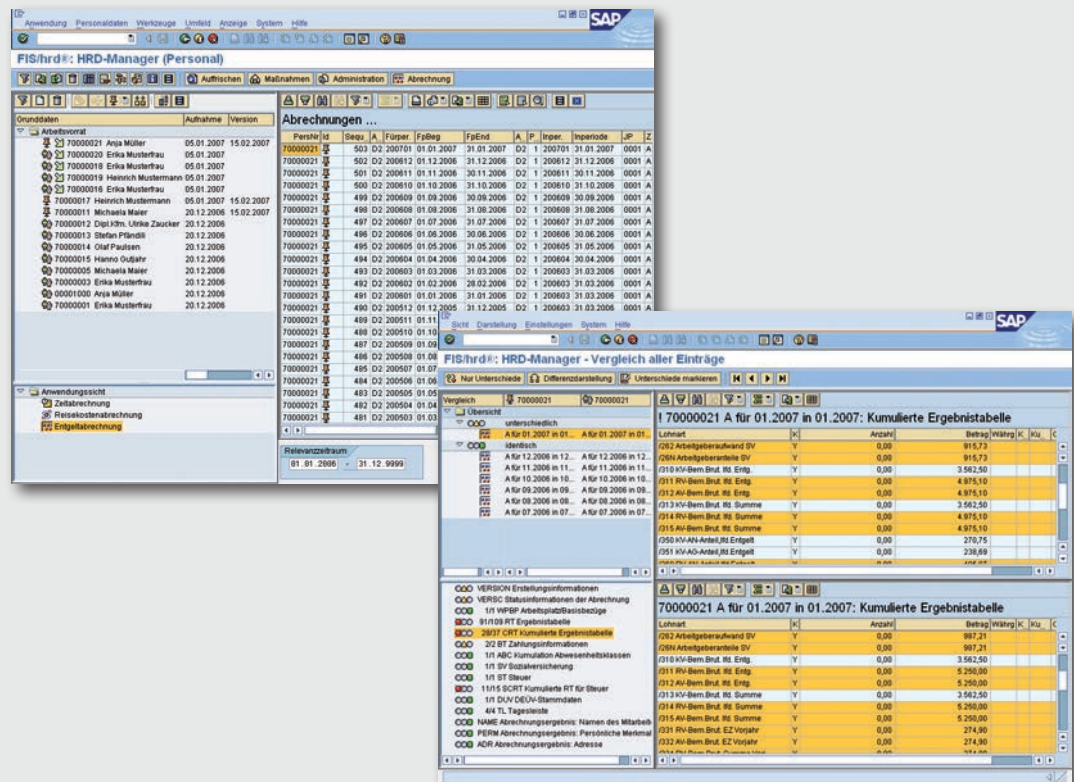

Nutzen:

- Durchführung von Vorher-/Nachher-Analysen
- Konvertierungsoption für Systemzusammenführungen oder Systemtrennungen, Systemreengineering
- Korrekturen können sinnvoll bereits im Entwicklungssystem durchgeführt werden
- Wegfall von Mandanten-/Systemkopien
- Optimierung von Wartungsprozessen
- Bestmögliche Datenqualität
- Besserer Schutz des Produktivsystems
- Nachvollziehbarkeit von Problemstellungen
- Umfangreiche Anonymisierungsmöglichkeiten beim Datentransfer

FIS/hrd[®] SRA – Scheme and Rule Analyzer

Kontrolle und Versionierung von Customizing

Im Umfeld der Personalwirtschaft, insbesondere in der Zeitauswertung und Entgeltabrechnung, liegen im Customizing essentielle, hochsensible Steuerungen. Änderungen an diesen Einstellungen ziehen erfahrungsgemäß weitreichende Konsequenzen nach sich.

Es gibt keine Möglichkeit, Stände bzw. Versionen von Tabelleninhalten, Schemen oder Regeln im SAP Standard zu bestimmten Zeitpunkten ganzheitlich festzuhalten. Die Entwicklung des Customizings ist eine Blackbox. Mit FIS/hrd[®] SRA bieten wir Ihnen die Lösung für eine revisions sichere Entwicklung.

Abrechnung wird durch externe Einflüsse komplexer

Kosten für Abrechnungs-Systeme steigen überproportional zur Komplexität von Gesetzen, Vereinbarungen und Instrumentarien des Personalwesens. Bei jeder Änderung ist erheblicher Abgleichs- und Implementierungsaufwand zu betreiben. Es liegt daher im Interesse der Unternehmen, diese Änderungsprozesse zu optimieren, um die Kosten der Änderungen zu minimieren.

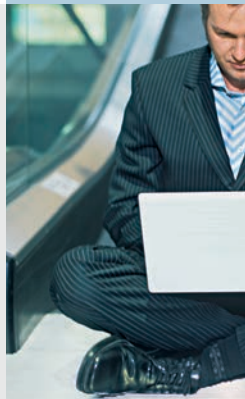
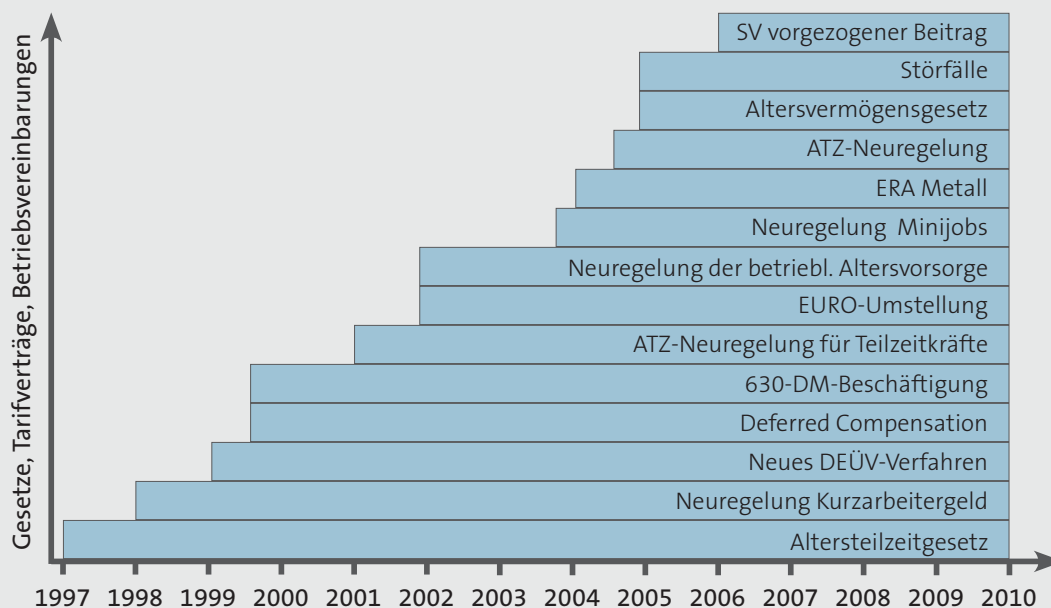

FIS/hrd[®] SRA – Scheme and Rule Analyzer

Kontrolle und Versionierung von Customizing



The image displays four screenshots of the SAP FIS/hrd SRA interface:

- Top Left:** 'FIS/hrd: Schemen und Regeln Analyzer (Aktivitäten)'. Shows a tree view of investigation objects (Untersuchungsbaum) with details for 'HR1_100_C - HR-System Mandant 100 Customizing'.
- Top Right:** 'FIS/hrd: Schemen und Regeln Analyzer (Recherche)'. Shows search results for 'Rechenbaum' and 'Protokolbaum' with various filters and dates.
- Bottom Left:** 'FIS/hrd: Schemen und Regeln Analyzer (Analyse)'. Shows a comparison of 'Rechenregeln' (calculation rules) across different versions.
- Bottom Right:** 'IT - P0263 Ausgabe'. Shows a table of output data with columns for 'Lohnart', 'Anzahl', and 'Betrag/Währung'.

Nutzen:

- Versionieren von Schemen, Regeln sowie Customizingtabellen
- Schnelle Ermittlung von Unterschieden in der Steuerung zwischen Systemen/Mandanten
- Auditierungsfähigkeit von Customizingänderungen
- Optimierung von Wartungsprozessen
- Payroll Change Management
- Unterstützung bei Analyse, Wartung und Pflege
- Revisionsfähige Entwicklung durch Notizfunktionalität
- Abgleichunterstützung
- Unterstützung bei der Analyse von Abrechnungen
- Unterstützung bei der Fehlersuche

FIS/hrd® TRM – Time Recording Management Zeiterfassungsmanagement

In einem Unternehmen bzw. Konzern können sehr viele Erfassungsgeräte wie Zutrittsleser, Zeiterfassungsgeräte, Drehkreuze, Schranken etc. vorhanden sein. Die technische Definition erfolgt sehr häufig in angebundenen Subsystemen.

FIS/hrd® TRM ermöglicht Ihnen, alle Erfassungsgeräte in SAP zu verwalten und zu logischen Einheiten zu gruppieren. Sie können diese logischen Einheiten (ähnlich der Organisationsstruktur) strukturell zuweisen. So können Sie Geräte Gebäuden und Orten oder z.B. Arbeitsplätzen zuweisen, natürlich aber auch Gruppierungen für Subsysteme. Sie können Verantwortliche definieren, Ihren Mitarbeitern beliebige Stammterminals zuteilen uvm.

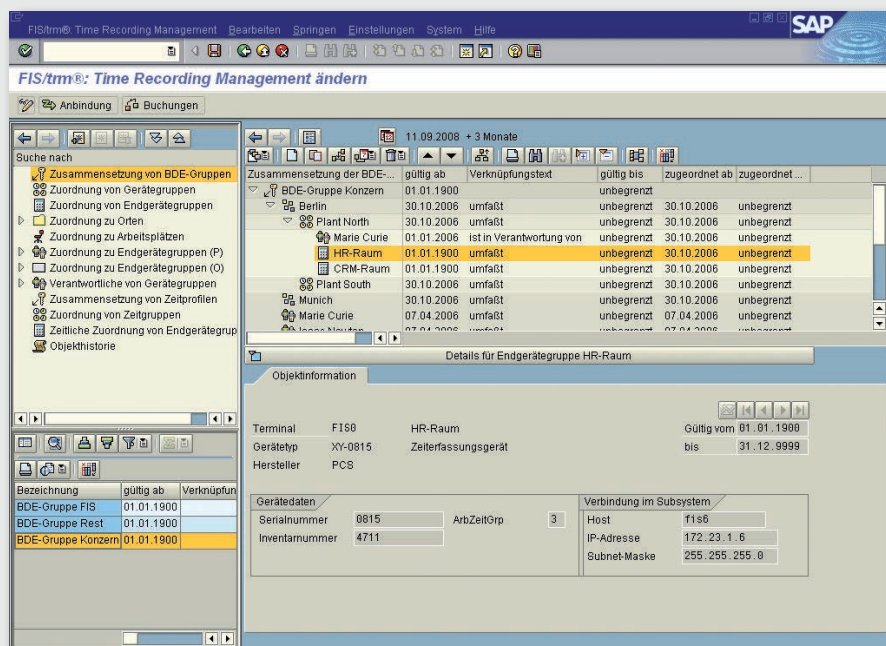

Nutzen:

- Verwaltung von Terminals mit ihren Eigenschaften und Zuordnungen
- Zuordnung von Mitarbeitern zu Stammterminals
- Bedienung direkt aus dem SAP-System heraus
- Verwaltung von Erfassungs- und Zutrittsgeräten
- Logische und räumliche Strukturierung und Auswertung von Geräten
- Definitionsmöglichkeiten und Auswertungsmöglichkeiten von „arbeitsplatznahe Stempel“

Anwendungsbeispiel:

Reibungslose Migration

Das Unmögliche möglich machen.

Das war nicht nur das Motto, sondern auch die Herausforderung eines Projektes, in dem HR-Daten aus einem historisch gewachsenen System in ein neues SAP R/3-System schnell und sauber migriert werden sollten.

Herausforderung

Der Auftrag bestand darin, die vorhandenen, genau definierten HR-Stamm- und Bewegungsdaten einschließlich des relevanten Customizings und der kundeneigenen Workbench-Objekte aus dem bestehenden SAP R/3-System auszutrennen und in ein eigenes, neues System zu überführen, um im Anschluss einen Releasewechsel auf ECC 6.0 vornehmen zu können.

Reibungslose Migration durch perfekte Vorbereitung

Zur Vorbereitung des Migrationsprojektes hat FIS eine detaillierte Analyse des Szenarios durchgeführt. In den nachfolgenden zwei Monaten wurde das Migrationsszenario mehrmals durchgespielt und vom Auftraggeber getestet, um die geforderte Datenqualität sicherstellen zu können.

Um die Ausfallzeit so gering wie möglich zu halten, erfolgte der produktive Migrationslauf innerhalb von nur zwei Arbeitstagen. Das System war im Anschluss daran sofort wieder voll verfügbar.

Problemstellung

Eine derartige Datenmigration könnte auch durch eine Mandantenkopie erfolgen. Nur müssten im Anschluss daran das nicht mehr benötigte Customizing und die „überzähligen“ Stamm- und Bewegungsdaten manuell entfernt werden, was einen sehr großen Arbeitsaufwand bedeuten würde. Des Weiteren könnten unerwünschte Daten im System zurück bleiben.

Aufgrund des erforderlichen Fachwissens war die FIS-Tochter FIS-ASP nach eingehender Analyse in der Lage, nur das gewünschte und benötigte Customizing auszutrennen und in das Zielsystem zu transferieren. Hinzu kamen Daten aus verschiedenen Tabellen im Kundennamensraum.

Lösung

Die Austrennung der Personaldaten sowie der Daten des Organisationsmanagements erfolgte mit dem Werkzeug *FIS/hrd*®, ohne dass eine Konvertierung erforderlich war.

FIS/hrd® ist ein von FIS selbst entwickeltes Produkt und migriert unter anderem Daten, die mit einer Personalnummer verknüpft sind. Darunter fallen sämtliche (auch historische) Abrechnungsergebnisse der Personalzeitwirtschaft, der Personalabrechnung oder Ergebnisse der Reisekostenabrechnung. Dadurch wurde sichergestellt, dass der Betrieb während der Migration wie gewohnt weitergeführt werden konnte, ohne das System zuvor bereinigen zu müssen.

Unsere Produkte

- **FIS/wws[®]**
Warenwirtschaft für den Technischen Großhandel
- **FIS/xee[®]**
XML-engine und edi für SAP ERP
- **FIS/adapter**
Für SAP NetWeaver[®] PI
- **FIS/edc[®]**
Automatisierte Dokumenten- und Rechnungsbearbeitung in SAP ERP
- **FIS/eSales[®]**
Der Shop für den Vertrieb im Internet
- **FIS/mpm[®]**
Master Data & Price Management
- **FIS/hrd[®]**
Sicheres Testen im Bereich Human Capital Management
und revisionssichere Entwicklung von Customizing
- **FIS/oss[®]**
Online-Support-System für den Anwendungssupport
- **FIS/crm**
Kundenbeziehungsmanagement



FIS, FIS/wws[®], FIS/xee[®], FIS/edc[®], FIS/eSales[®], FIS/mpm[®], FIS/hrd[®] und FIS/oss[®] sind eingetragene Warenzeichen der FIS GmbH, Grafenheinfeld. Alle weiteren erwähnten Produkte sind eingetragene oder nicht eingetragene Warenzeichen der jeweiligen Firmen.

Die FIS GmbH

Die FIS Informationssysteme und Consulting GmbH (FIS) ist ein unabhängiges Unternehmen mit rund 400 Mitarbeiterinnen und Mitarbeitern, das seinen Schwerpunkt in SAP-Projekten hat. Wir entwickeln eigene Lösungen, welche die SAP-Standard-Softwareprodukte sinnvoll ergänzen und die Kernanforderungen des Technischen Großhandels durch branchenspezifische Funktionspakete vollständig abdecken. Sie können aber auch bei anderen SAP-Anwenderunternehmen eine wichtige Rolle in der Anwendungsbebauung spielen.

Die FIS ist als Full-Service-Haus für den Technischen Großhandel der Partner für die Planung der Systeme, deren Infrastruktur und Implementierung bis hin zum Support nach dem Go-Live. Alle von der SAP angebotenen Softwaresysteme und Werkzeuge werden von der FIS beraten, unterstützt und lizenziert.

FIS ist SAP-Systemhaus mit „Gold“-Status, die qualitativ höchste Partnerform der SAP AG. Ein leistungsfähiges Methoden- und QM-Konzept sichert die Beratungsqualität in den Projekten. FIS ist als eines von wenigen Beratungshäusern DIN EN ISO 9001-zertifiziert. Am 01.01.2001 gründete die FIS ihre erste Tochtergesellschaft, die FIS-ASP Application Service Providing und IT-Outsourcing GmbH (FIS-ASP).

Die FIS-ASP ist eine Servicegesellschaft für Application Hosting, Outsourcing sowie Outtasking für SAP-Systeme in den Bereichen Industrie, Handel und Dienstleistungen. Die FIS ist in Verbindung mit der Tochtergesellschaft FIS-ASP einer der ganz wenigen Full-Service-Anbieter für SAP-Anwendungen.

Die am 01.07.2005 eröffnete Geschäftsstelle „Rhein-Main“ in Offenbach hat ihren Schwerpunkt im Bereich der Belegung und des Dokumentenmanagements.

Seit 01.04.2007 bieten in der Geschäftsstelle der FIS in Stuttgart-Leonberg erfahrene Mitarbeiter kompetente Beratung und anspruchsvolle Dienstleistungen rund um SAP für den Mittelstand an. Das Kerngeschäft der Niederlassung sind „Template“-Projekte auf Basis der FIS-Branchenlösung für den Technischen Großhandel.

Am 01.01.2008 nahm die Niederlassung in den USA ihre Geschäftstätigkeit auf. Die Tochtergesellschaft FIS Information Systems Inc. hat ihren Sitz in Tarrytown, New York. Die Mitarbeiter sind Spezialisten für Dokumentenmanagementlösungen und Stammdatenprojekte.

Am 03.06.2008 hat die FIS die Firma SST „Software Solutions Team Sp. z o. o.“ mit Sitz in Gliwice (Gleitwitz), Oberschlesien/Polen übernommen. FIS hat damit eine Tochter für die Region Polen – Ungarn – Tschechien – Slowakei. Die heutige FIS-SST Sp. z o. o. beschäftigt hoch qualifizierte Mitarbeiter (Informatiker/Ingenieure) und ist tätig auf den Gebieten SAP, Java und .NET.

Die FIS Information Systems UK Ltd. hat zum 01.09.2009 ihren Geschäftsbetrieb mit Sitz in Manchester als jüngste Tochter der FIS aufgenommen. Als Hauptaufgabengebiet stehen hier zunächst die Dokumentenmanagement- und Stammdatenmanagementlösungen im Vordergrund.



Firmensitz der FIS, Grafenrheinfeld



Hauptsitz

FIS Informationssysteme
und Consulting GmbH
Röthleiner Weg 1
D-97506 Grafenrheinfeld
Tel.: +49 97 23 / 91 88-0
Fax: +49 97 23 / 91 88-100
info@fis-gmbh.de
www.fis-gmbh.de

Geschäftsstellen

Rhein-Main

Sprendlinger Landstraße 178, D-63069 Offenbach

Stuttgart-Leonberg

Mollenbachstraße 33-35, D-71229 Leonberg

Tochtergesellschaften

FIS-ASP Application Service Providing und IT-Outsourcing GmbH

Röthleiner Weg 4, D-97506 Grafenrheinfeld
info@fis-asp.de, www.fis-asp.de

FIS Information Systems Inc.

520 White Plains Road, Suite 500
Tarrytown, NY, 10591, USA
info@fis-gmbh.com, www.fis-gmbh.com

FIS-SST Sp. z o.o.

ul. Bojkowska 37C, PL 44-101 Gliwice
info@fis-sst.pl, www.fis-sst.pl

FIS Information Systems UK Ltd.

One Central Park, Northampton Road
Manchester M40 5BP, England
info@fis-uk.eu, www.fis-uk.eu