

FIS-AWV 2021

NEUERUNGEN VON *FIS*/wws
UNTER SAP S/4HANA



Würzburg, 29.09.21

HAFTUNGSAUSSCHLUSS

DISCLAIMER

Die in diesem Dokument enthaltenen Informationen können ohne vorherige Ankündigung geändert werden. Dieses Dokument wird ohne jede Gewährleistung seitens der FIS GmbH bezüglich der Richtigkeit, Vollständigkeit und Nutzung der enthaltenen Informationen und Angaben zur Verfügung gestellt. Es dient ausschließlich Informationszwecken. Die FIS GmbH übernimmt keine Haftung für Fehler in dem Dokument oder für die Vollständigkeit des Dokumentes. Insbesondere nicht für die darin enthaltenen Informationen, Grafiken, Links oder andere Angaben und Inhalte. Die FIS GmbH übernimmt keine Haftung für Schäden, weder ausdrücklich noch stillschweigend, die sich aus dem Gebrauch des Dokumentes ergeben können, insbesondere nicht für die Marktgängigkeit und der Eignung für einen bestimmten Zweck sowie für die Gewährleistung der Nichtverletzung geltenden Rechts, es sei denn, dass Schäden durch Vorsatz oder grobe Fahrlässigkeit seitens der FIS GmbH verursacht wurden. Hiervon umfasst sind insbesondere direkte, besondere, indirekte Schäden sowie Begleit- und Folgeschäden.

NEUE ENTWICKLUNGEN *FIS/wws* Next Generation

Überblick Neuerungen *FIS/wws* NG

- Erweiterte Materialsuche ❖ (ECC, nur bei HANA DB)
 - Integration Synonymsuche
 - Integration Klassifizierung ETIM
- Routenfindung
 - Programm zum Einspielen der Daten
- EDIV-Auswertung ❖
- Telefonauskunft
 - Erweiterung um Kreditdaten
 - Erweiterung letzte Belege um Anfrage
- ILM auf S/4HANA
- Fiori Launchpad
 - Anpassen Fiori Apps um *FIS/wws* Felder
 - Auslieferung von Fiori-Rollen (FI, CO, MM, SD, LES, EWM)
 - **Entwicklung von Fiori Apps**
- *FIS/cash*
 - Registrierkassenpflicht AT ❖
 - Kassensicherungsverordnung ❖
 - ***FIS/cash* Erweiterung Zahlart Paypal** ❖
 - Vorgang Strecken Retoure
 - Retoure mit EWM
- Formularwesen
 - Umstellung auf Adobe
 - Rechnungsdruck EHUG Adobe
 - Lieferscheindruck EHUG Adobe
- **Webservice Verfügbarkeit von ARGE** ❖
 - *FIS/wws* NG Vertriebsbelegmonitor
 - Integration in *FIS/wws* NG
 - *FIS/wws* CDS Views für Auftragsmonitor
 - Auftragsmonitor als Fiori App
 - CDS View's für embedded BW
 - **Einkaufspreis Berechnung im SD zur unterschiedlichen Darstellung der Deckungsbeiträge** ❖
 - GAEB / ÖNORM
 - Lieferantenanfrage im GAEB Format
 - ÖNorm A 2063 Ausgang (in Umsetzung)
 - Artikelmatching über Langtexte und Klassifizierung
 - *FIS/Paketdienstleister*
 - Webservice DPD V3.2 ❖
 - Webservice GLS - GLS ShipIT ❖
 - Webservice GO! ❖
 - Webservice DHL Paket V3.0 ❖
 - Abbildung der Leitweg-ID (xRechnung)
 - QR Code für Faktura (GiroCode)
 - Vertriebsbelegerfassung
 - **Kopieren von Positionen** ❖
 - **Anbindung Oxomi** ❖
 - Einspielen Daten aus einer sequentieller Datei
 - Erweiterte Abrufmöglichkeit ZEA – ZHA
 - **ALV Reiter im Vertriebsbeleg**
- **Integration SAP S/4HANA embedded EWM**
 - Anpassen der Dynpro's um Kurztext 2 im EWM
 - Erweiterung Kurztext 2 im Produktstamm EWM
 - Erweiterung qRFC Schnittstelle für EWM
 - Anpassen RF Dialoge um Kurztext 2 im EWM
 - Anpassen EWM Formulare um Kurztext 2
 - Ermittlung eines abweichenden Bestätigungssteuerschlüssel in der Bestellung (für Anlieferungen im EWM)
 - Bereitstellung eines Reports für Warenausgangsbuchung in Abhängigkeit vom Status im Tourendisponitor
 - Integration der Funktion Paketdienstleister
 - Erweiterung Tourendisponitor um EWM Statusfelder
 - Erweiterung Retourenmonitor um EWM Statusfelder
 - Barverkaufsretoure mit EWM
 - Entwicklung eines EWM-Frameworks
- **Geänderte Releasestrategie**
 - Auslieferung *FIS/wws* Initial Stack
 - Auslieferung *FIS/wws* Zwischenrelease mit FPS 2

INTEGRATION EMBEDDED EWM IN *FIS/wws*

Großer Fokus auf die Weiterentwicklung der Integration embedded EWM

- Erweiterung der qRFC Schnittstelle
- Anpassen der Dynpro's um *FIS/wws* Kurztext 2 (Lagerverwaltungsmonitor und Produktstamm)
- Anpassen der RF Dialoge um *FIS/wws* Kurztext 2
- Anpassen der relevanten Fiori App's um *FIS/wws* Kurztext 2
- Anpassen EWM Formulare um Kurztext 2
- Einrichten relevanter *FIS/wws* Prozesse für EWM
- Erweiterung Retourenmonitor (Fortschreibung der Menge aus Verschrottung und Umbuchung aus EWM)
- Erweiterung Transportdispomonitor (Änderbarkeit Felder und Anzeige der Statusfelder EWM)
- Entwicklung Report WA Buchung in Abhängigkeit vom Ladelistenstatus
- Integration der Funktion Paketdienstleister in embedded EWM
- Erweiterung Barverkaufsretoure für EWM
- Erweiterung Wareneingangsmail für EWM Buchungen (Umbuchung Lagerort an Lagerort, Q-Bestand an frei)
- Erweiterung Vertriebsbelegupdate für EWM Buchungen (Umbuchung Lagerort an Lagerort, Q-Bestand an frei)
- Entwicklung EWM Framework

FIORI APP OBJEKTMONITOR

APP ZUR ANALYSE VON FIS/wws OBJEKTEN

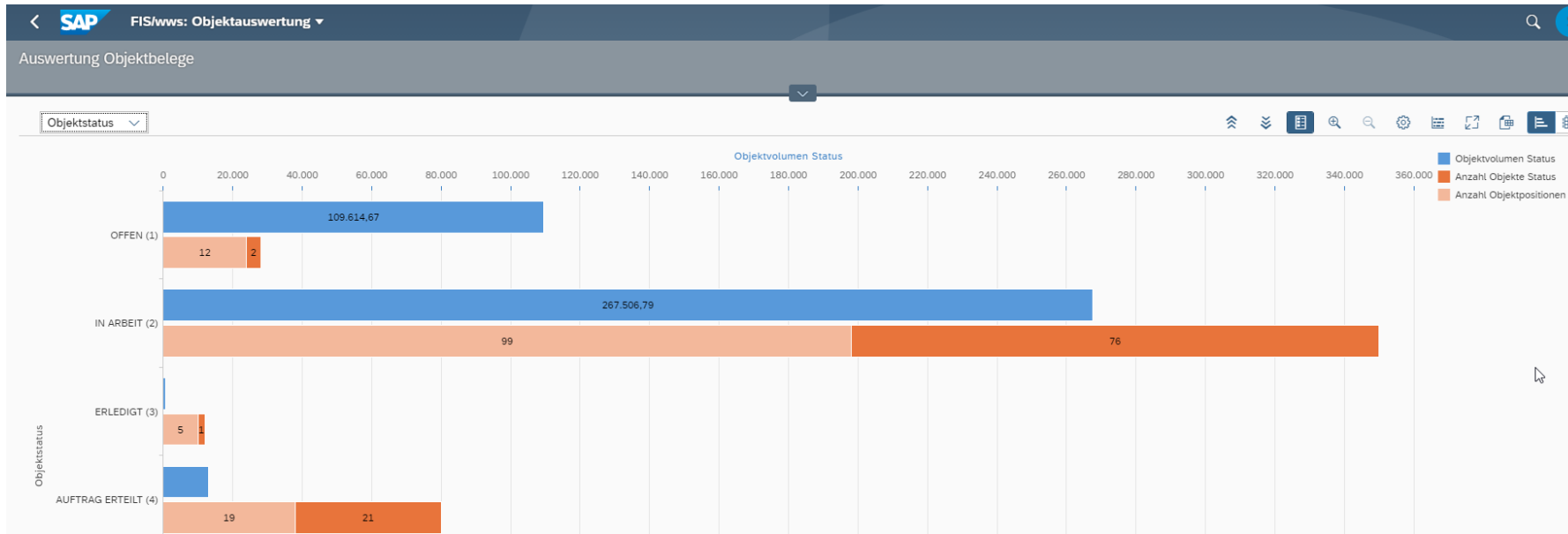

INTEGRATION SALES CLOUD

FIS/wws OBJEKTENVERWALTUNG

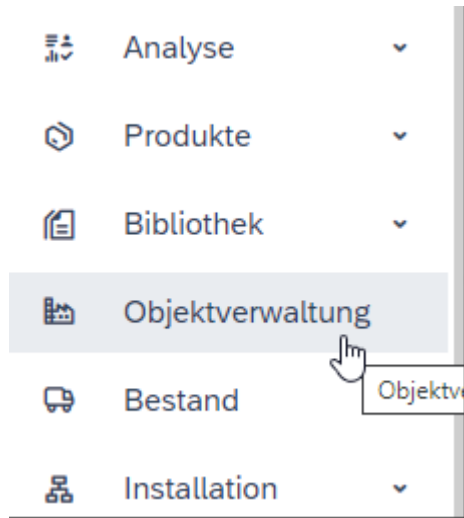

Objektverwaltung

Letztes Update: 16.07.2021 14:54 [aktualisieren](#)

Objektnummer	Beschreibung 1	Beschreibung 2	Name 1	Name 2	Strasse/Hausnummer	Land	PLZ	Ort
0000000001	Neubau Kindergarten	Waldfrieden	Kindergarten	Waldfrieden	An der Lichtung 1	DE	97506	Grafenheinfeld
0000000002	Business Tower	FIS2theSky	FIS GmbH	Corporate Functions	Röthleiner Weg 666	DE	97506	Grafenheinfeld
0000000003	Objekt Test		Objekt test	Krankenhaus	Gartenstraße 1	DE	97082	Würzburg
0000000004	Neubau Gigafactory	Werftanlage Müller	Gigafactory Müller	Werftanlage	Am Hafen 1	DE	23774	Heiligenhafen

Ein Klick auf die Objektnummer in einer Zeile öffnet die Detailsicht eines Objektes:

Letztes Update: 07.07.2021 09:46 [aktualisieren](#) [Übersicht](#)

Objektnummer	0000000001
Beschreibung 1	Neubau Kindergarten
Beschreibung 2	Waldfrieden
Name 1	Kindergarten
Name 2	Waldfrieden
Strasse	An der Lichtung
Hausnummer	1
Land	DE
PLZ	97506
Ort	Grafenheinfeld
Telefon	

FIORI APP KUNDENANALYSE

APP ZUR ANALYSE VON KUNDENDATEN (UMSATZDATEN, KREDITDATEN,...)

← **SAP** FIS/wws: Kundenanalyse ▾
 Standard* ▾
 Gefiltert nach (1): Verkaufsorganisation

Kunden (334)

Debitor	Straße	Postleitzahl	Ort	Land	Telefon-1	Telefon-2	E-Mail
Heller & Söhne 1	Daimlerstr. 23	97422	Schweinfurt	DE	09721-214578	0171-444777	heller@heller.de
Fritz Meyer 3	Sattlerstraße 3	97421	Schweinfurt	DE	09721-435271	0156-8574671	meyer@meyer.de
Firma Overhoff Haustechnik 5	Poll 2	46487	Wesel-Ginderich	DE	08754-4578215	0125-45879645	info@overhoff-haustechnik.de

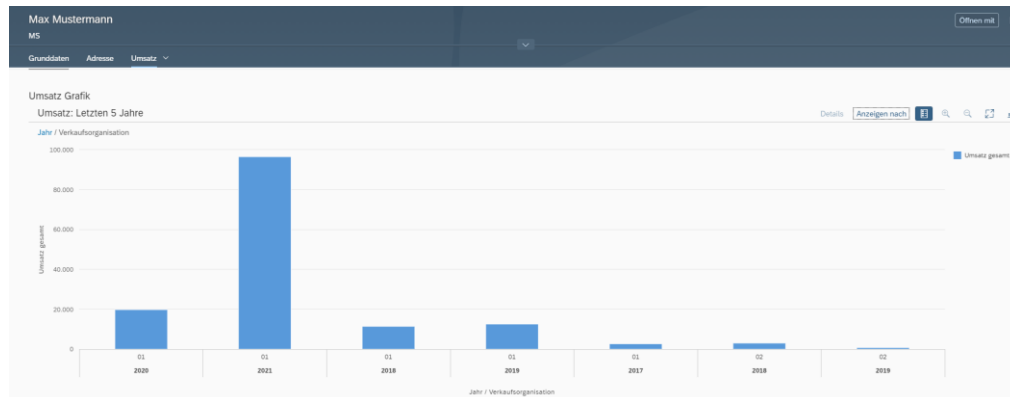

Umsatz nach Vertriebsbereichen

Jahr	Verkau...	Sp...	Ve...	Umsatz gesamt	Umsatz derzeitige Perioden Vorjahr
2019	01	01	01	12.627,27 EUR	0,00 EUR >
2019	02	01	01	100,00 EUR	0,00 EUR >
2020	01	01	01	19.843,32 EUR	19.466,33 EUR >
2021	01	01	01	96.516,65 EUR	0,00 EUR >
				146.314,42 EUR	19.466,33 EUR

Umsatz fakturierte Werte

Fakturierter Umsatz Jahr	Geplanter Jahresumsatz	Fakturierter Umsatz Monat
Umsatz gesamt tfd. Jahr: 96.516,65 EUR	Jahresumsatz: 150.000,00 EUR	Umsatz aktueller Monat Jahr: 4.500,00 EUR
Umsatz gesamt Vorjahr: 19.843,32 EUR		Umsatz aktueller Monat Vorjahr: 2.725,58 EUR

FUNKTION

„ANBINDUNG OXOMI“

In der Vertriebsbelegbearbeitung erfolgt eine Anbindung an Oxomi um artikelspezifische Daten abzurufen

- Aufruf Datenblatt zum Artikel
- Aufruf Oxomi Portal

Alle Positionen

	Pos	Material	Auftrags...	ME	Auftra...	Decku...	ATP-...	Ox...	Positionsbezeichnung	Bezeichnung 2
<input type="checkbox"/>	10	OXOMI		1 ST		OO■			Geberit AquaClean Sela Wand-Dusch-WC	Oxomi
<input type="checkbox"/>	20	OXOMI2		1 ST		OO■			Geberit AquaClean Mera und Tuma Comf...	Wandbedienpanel weiß
<input type="checkbox"/>								Aufruf Oxomi		



147038S11

BILDER

GE Wandbedienpanel, zu Geberit AquaClean Mera und Tuma Comfort, Glas weiß

STAMMDATEN

- Artikel-Typ
- GTN
- Einheit Inhalt
- Einheit Bestellung
- Preisbezugsmenge
- Mindestbestellmenge
- Bezeichnung
- Ursprungsland
- Zolltarifnummer

LOGISTISCHE DATEN (INKL. GRÜNDVERPACKUNG)

- Breite
- Höhe
- Tiefe
- Gewicht

BESCHREIBUNG

- Verwendungszwecke
- Für Geberit AquaClean Mera
- WC-Komplettsanlagen
- Für Geberit AquaClean Tuma Comfort
- Zur manuellen, drahtlosen Steuerung
- der Dusch-WC-Funktionen
- Eigenschaften

FUNKTION

„ANBINDUNG PAYPAL IM FIS/cash“

Im FIS/cash kann sowohl im Barverkaufsauftrag als auch in der Retoure die Zahlart PayPal verwendet werden

Navigation: < Beschaffung Versand Konfiguration Absagegrund FIS/wws®-Zusatzdaten ALV FIS/wws®-Projekt FIS/wws® Cash ...

Rechnung	0,00	Abh	akt. Fakt.wert	0,00	Auft.wert	109,92	MWST	17,55	Kasse	10011
Anzahlung	0,00	Zuf	Datum	Pr Typ	Zahlart	Bruttowert	S/ Währg	Kasse	Auftragsgrund	
Zahlung		NN	31.08.2021	P Anzahlung	PAY	109,92	H EUR	10011	Versandbeding.	02

Buttons: zahlen, liefern, PAY ... v, ↵



E-Mail-Adresse:

Bitte E-Mail-Adresse eingeben oder bestätigen, an die die PayPal-Zahlungsforderung geschickt werden soll

PayPal-Empfänger eingeben

FUNKTION

„ANBINDUNG PAYPAL IM FIS/cash“

Link mit Zahlungsinformationen

Rechnungsdetails

Drucken/PDF

20,99 EUR zahlen



RECHNUNG

Rechnungsnummer: 101812
Rechnungsdatum: 07.09.2021
Fällig am: 07.09.2021

Fälliger Betrag:
20,99 EUR



FUNKTION

„FLEXIBLE ERMITTLUNG EINKAUFSPREISE ZUR BERECHNUNG DES DECKUNGSBEITRAGS“

Im Vertriebsbeleg (z.B. Auftrag, Angebot) können zur Berechnung unterschiedlicher Deckungsbeiträge verschiedene Einkaufspreise als Berechnungsbasis herangezogen und ausgewiesen werden.

Preiselemente

	I...	KArt	Betrag	Währg	pro	ME	Konditionswert	Währg	Status	KUmZä	BME	KUmNe	ME	Konditionswert	KWähr	Stat	Bezeichnung
<input type="checkbox"/>		ZEK1	100,00	EUR		1 ST	100,00	EUR			1 ST	1 ST		0,00		<input checked="" type="checkbox"/>	EK 1 für DB
<input type="checkbox"/>		ZEK2	92,22	EUR		1 ST	92,22	EUR			1 ST	1 ST		0,00		<input checked="" type="checkbox"/>	EK 2 für DB
<input type="checkbox"/>		ZEK3	96,22	EUR		1 ST	96,22	EUR			1 ST	1 ST		0,00		<input checked="" type="checkbox"/>	EK 3 für DB
<input type="checkbox"/>		VPRS	4,60	EUR		1 ST	4,60	EUR			1 ST	1 ST		4,60	EUR	<input checked="" type="checkbox"/>	Verrechnungspreis
<input type="checkbox"/>		ZVED	96,22	EUR		1 ST	96,22	EUR			1 ST	1 ST		0,00		<input checked="" type="checkbox"/>	VPRS aus EK-Date
<input type="checkbox"/>		ZVPR	96,22	EUR		1 ST	96,22	EUR			1 ST	1 ST		0,00		<input checked="" type="checkbox"/>	VPRS aus Bestellung
<input type="checkbox"/>			24,06	EUR		1 ST	24,06	EUR			1 ST	1 ST		0,00		<input type="checkbox"/>	Deckungsbeitrag
<input type="checkbox"/>			20,003	%			24,06	EUR			0	0		0,00		<input type="checkbox"/>	Deckungsbeitrag in P
<input type="checkbox"/>			20,28	EUR		1 ST	20,28	EUR			1 ST	1 ST		0,00		<input type="checkbox"/>	Deckungsbeitrag 1
<input type="checkbox"/>			16,861	%			24,06	EUR			0	0		0,00		<input type="checkbox"/>	Deckungsbeitrag in P
<input type="checkbox"/>			28,06	EUR		1 ST	28,06	EUR			1 ST	1 ST		0,00		<input type="checkbox"/>	Deckungsbeitrag 2
<input type="checkbox"/>			23,329	%			24,06	EUR			0	0		0,00		<input type="checkbox"/>	Deckungsbeitrag in P
<input type="checkbox"/>			24,06	EUR		1 ST	24,06	EUR			1 ST	1 ST		0,00		<input type="checkbox"/>	Deckungsbeitrag 3



ZEK1	999	<u>Wert aus Best. 4500004550 00010 MM Schema aus Stufe 010 Basiswert</u>
ZEK2	999	<u>Wert aus Best. 4500004550 00010 MM Schema aus Stufe 030 Basis Position</u>
ZEK3	999	<u>Wert aus Best. 4500004550 00010 MM Schema aus Stufe 060 Rechnungspreis</u>

FUNKTION

„POSITIONEN KOPIEREN“



Bestehende Auftragspositionen können im Beleg auf neue Positionen kopiert werden

Incoterms: KZ Versandfähigkeit: Gewicht: KG  Position(en) kopieren

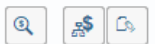
Kompl.-Lief.: KZ Paketdienstleiste: Vol.:

Alle Positionen

Pos	Material	Auftrags...	ME	Auftra...	Decku...	ATP-...	Ox...	Positionsbezeichnung	Bezeichnung 2	Ptyp	M...	Kunde...	Üb.Pos	L.	1.Datum	Üb...	Werk
<input type="checkbox"/>	10 MS-EK-1		1 ST					EDIV Ware Beispiel für AWV	Würzburg 29.09.2021	ZDV1				D	31.08.2021		B01

Steuerung

Hinzufügen ab Position:

Positionsintervall:

EDIV anzeigen/ändern:

Anz. Kop.	Pos. kein ...	Stl.K.	Fehler Material	Positionsbezeichnung	Bezeichnung 2	Ptyp	S	Werk	LWK	KumAu	Menge	ME	Nettowert	Währg
3	10			MS-EK-1	EDIV Ware Beispiel für AWV	Würzburg 29.09.2021	ZDV1	E	B01		1	ST	120.84	EUR

Alle Positionen

Pos	Material	Auftrags...	ME	Ox...	Positionsbezeichnung	Bezeichnung 2	Ptyp	M...	Kunde...	Üb.Pos	L.	1.Datum	Üb...	Werk
<input type="checkbox"/>	10 MS-EK-1		1 ST		EDIV Ware Beispiel für AWV	Würzburg 29.09.2021	ZDV1				D	31.08.2021		B01
<input type="checkbox"/>	20 MS-EK-1		1 ST		EDIV Ware Beispiel für AWV Kopie 1	Würzburg 29.09.2021	ZDV1				D	31.08.2021		B01
<input type="checkbox"/>	30 MS-EK-1		1 ST		EDIV Ware Beispiel für AWV Kopie 2	Würzburg 29.09.2021	ZDV1				D	31.08.2021		B01
<input type="checkbox"/>	40 MS-EK-1		1 ST		EDIV Ware Beispiel für AWV Kopie 3	Würzburg 29.09.2021	ZDV1				D	31.08.2021		B01

FUNKTION „ALV ANZEIGE“

Bei dieser Funktion werden alle Positionsinformationen in einem List Viewer zur Verfügung gestellt

Normalauftrag: Nettowert: EUR

Auftraggeber: Max Mustermann / Hauptstraße 110 / 97520 Röthlein

Warenempfänger: Max Mustermann / Hauptstraße 110 / 97520 Röthlein

Kundenreferenz: Kundenref.datum:

Verkauf Positionsübersicht Positionsdetail Besteller Beschaffung Versand Absagegrund **FIS/wws-Zusatzdaten** FIS/wws Objektverwaltung

* Lieferung: Preis: Kreditlimit: neue Auftragsart

Versandbeding.: Auftragsgrund: Ausschöpfung %:

Fakturasperre: Liefersperre: DB %:

Zahlungsbeding.: Feste Route: KZ DB:

Verka...	Pos	Material	Cha...	Wa...	Positionsbezeichnung	Materialkurztext 2	Ptyp	B...	Nettow...	Währg	Kum...	Liefe...	ME	Werk	LOrt	VStl	Route	Nettopreis	pro	DB ab...	DB in ...	DB ATP-M...	Lieferb...	ATP	ATP-Menge	Verursac...	Posit...	Vorla...	VoGePo
11354	10	MS-EK-1		01	EDIV Ware Beispiel für AWW	Würzburg 29.09.2021	ZDV1	ST	120,28	EUR	1	1	ST	B01		01	000001	120,28	1	24,06	20,003	0	●○○		0	11354	10		
11354	20	MS-5		01	Handelsware Lager	Kurztext 2 HAWA Lager	TAN	ST	35,32	EUR	2	2	ST	B01		01	000001	17,66	1	15,32	43,375	9.998	○○■		9.998				
11354	30	MS-EK-1		01	EDIV Ware Beispiel für AWW Kopie...	Würzburg 29.09.2021	ZDV1	ST	120,28	EUR	1	1	ST	B01		01	000001	120,28	1	24,06	20,003	0	●○○		0	11354	30		
11354	40	MS-EK-1		01	EDIV Ware Beispiel für AWW Kopie...	Würzburg 29.09.2021	ZDV1	ST	120,28	EUR	1	1	ST	B01		01	000001	120,28	1	24,06	20,003	0	●○○		0	11354	40		
11354	50	MS-EK-1		01	EDIV Ware Beispiel für AWW Kopie...	Würzburg 29.09.2021	ZDV1	ST	120,28	EUR	1	1	ST	B01		01	000001	120,28	1	24,06	20,003	0	●○○		0	11354	50		

STATUS

„PROJEKT OBER“

Optimale Bestandsplanung unter Unsicherheit zur Ressourcenschonung

Zusammenarbeit mit Fraunhofer Institut, Trevisto (KI), Eisen Fischer (Bestandsdaten) und FIS

Ziel: verbesserte Disposition/Prognose (KI) – Cloud Lösung

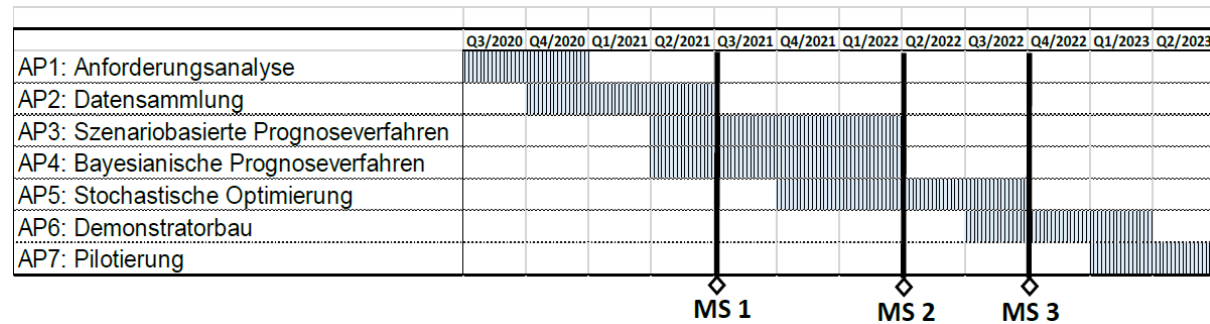

AP 1: Anforderungsanalyse

Arbeitsinhalt FIS:

- Interviews mit Eisen-Fischer führen (bspw. im Rahmen von Workshops)
- Koordination der Workshops
- Erstellung User-Stories, Epics, definierte Personas, vorhandene Daten je Use-Case

AP 2: Datensammlung

Arbeitsinhalt FIS:

- Fokus auf Daten aus SAP

AP 3 Prognoseverfahren zur Vorhersage von Szenarien

Arbeitsinhalt FIS:

- Abgleich der entwickelten Prognose mit den Verfahren im SAP-Standard
- Begleitung der Verfahrensentwicklung aus SAP Perspektive – insb. SAP-LEONARDO

AP 4 Bayesianische Prognoseverfahren

Arbeitsinhalt FIS:

- Abgleich der entwickelten Prognose mit den Verfahren im SAP-Standard
- Begleitung der Verfahrensentwicklung aus SAP Perspektive – insb. SAP-LEONARDO

AP 5 Stochastische Optimierung

Arbeitsinhalt FIS:

- Know-How Lieferant SAP: Wie funktioniert die Disposition in Abhängigkeit zur Prognose bei SAP
- Domänenwissen zu Restriktionen im Großhandel

AP 6 Demonstratorbau

Arbeitsinhalt FIS:

- Integration des Demonstrators in das SAP-System

AP 7 Pilotierung

Arbeitsinhalt FIS:

- Einbindung des Demonstrators in die Umgebung von Eisen-Fischer
- Organisation von Workshops zur Evaluierung des Demonstrators

GEPLANTE ENTWICKLUNGEN

WARENKORBANALYSE

- Welche Produkte werden häufig zusammen gekauft?
- Erkennen von Schlüsselprodukten und Schlüsselkunden
- Welche Produkte sind ähnlich (Artikelcluster)
- Priorisierung dieser Artikel
- Empfehlung ähnlicher Produkte
- Welche Kunden sind ähnlich (Kundencluster)
- Priorisierung dieser Kunden
- Empfehlung Produkte dieser Kunden

-> Analyse über Transaktionsdaten

Ergebnis:

- > Cross Selling Konditionssätze anlegen
- > Empfehlungen anzeigen

Kaufen Sie es mit



Verwandte Produkte zu diesem Artikel



Kunden, die diesen Artikel angesehen haben, haben auch angesehen



RELEASEPLANUNG *FIS/wws* NG 2021/2022

FIS/wws NG unter S/4HANA

ZEITPLAN RELEASES

FIS/wws NG UNTER SAP S/4HANA

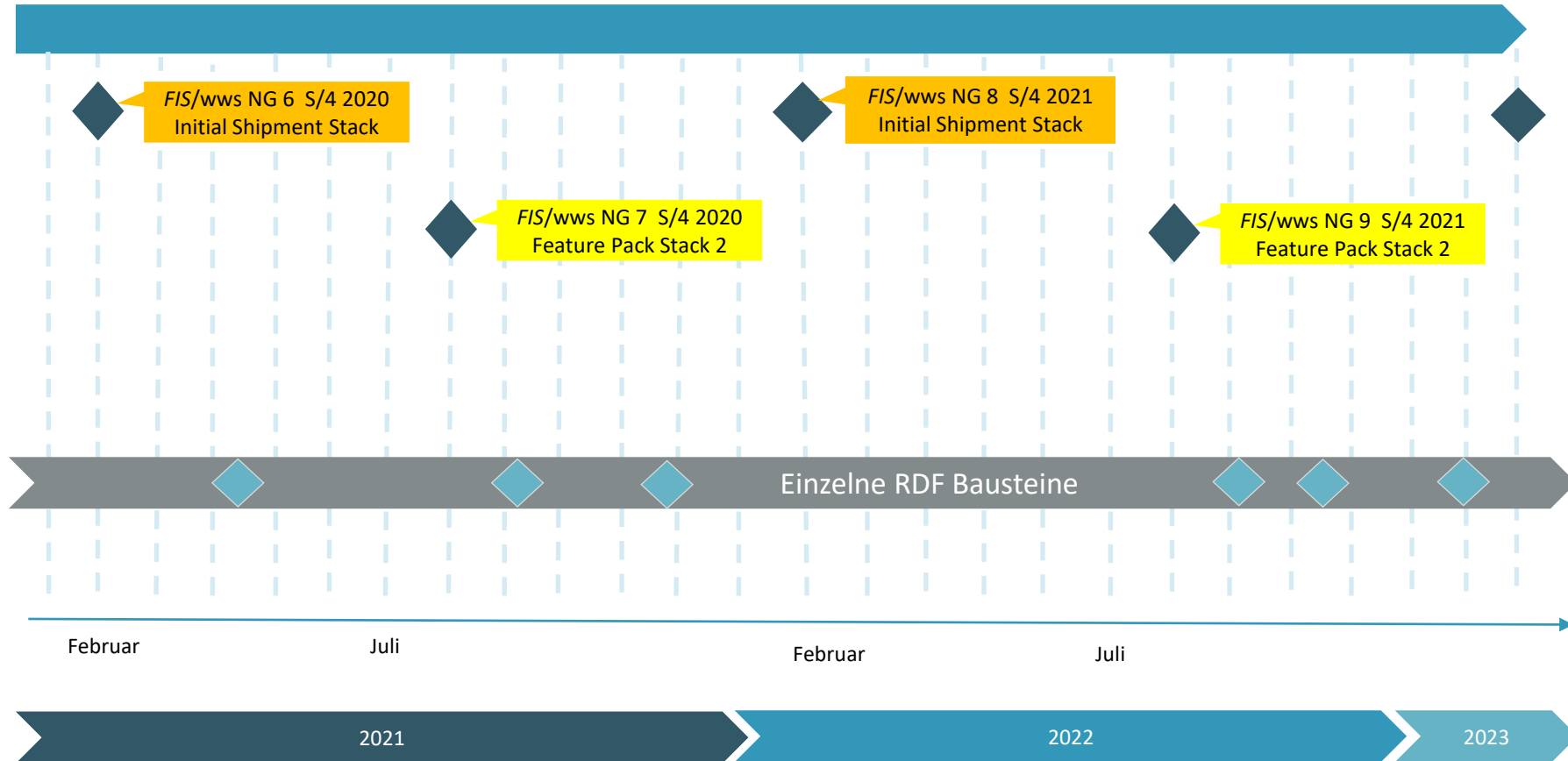

Auslieferung mit Initial Stack

Auslieferung mit Feature Pack Stack 2

RDF Bausteine können unabhängig vom Release bezogen werden

SAP SUPPORT PACKAGE STACK SCHEDULE

Calendar Week	Q4 2021									
	Oct				Nov		Dec			
	CW 40	CW 41	CW 42	CW 43	CW 44	CW 47	CW 48	CW 49	CW 51	
SAP BW/4HANA 1.0	20									
SAP BW/4HANA 2.0								10		
SAP NETWEAVER 7.0 *								39		
SAP EHP1 FOR SAP NETWEAVER 7.0 *									24	
SAP EHP2 FOR SAP NETWEAVER 7.0 *									24	
NW AS ABAP 7.51 INNOVATION PKG	13									
NW AS ABAP 7.52		09								
SAP S/4HANA 1610	11									
SAP S/4HANA 1709		09								
SAP S/4HANA 1809			07							
SAP S/4HANA FOR CUST MGMT 2.0			07							
SAP S/4HANA 1909				05						
SAP S/4HANA 2020					03					
SAP S/4HANA FINANCE 1605	18									

Details zur Produktversion SAP S/4HANA 2021

Offizieller Name: SAP S/4HANA 2021
 Produkt: SAP S/4HANA
 Produktkategorie & -linie: Enterprise Management > SAP S/4HANA
 Typ der Produktversion: Stand-Alone
 Releasetyp: Standard
 Aktueller Status: Noch nicht verfügbar
 SAP HANA Readiness:  Ready

Release-Plan

Release to Customer (RTC): Voraussichtlich Q4/2021
 General Availability: Voraussichtlich Q4/2021
 Ende der Mainstream-Wartung: 31.12.2026

KONTAKTDATEN



Manfred Scholl

Head of Advanced Enterprise Solutions &
Product Design

Senior Consultant SAP Logistics

P +49 (9723) 9188-348

m.scholl@fis-gmbh.de



**VIELEN DANK
FÜR IHRE AUFMERKSAMKEIT!**